

Architectural Details

SMALL RESTAURANTS

monsa



Olivomare

Pierluigi Piu

London, Great Britain

2007

Photos: © Giorgio Dettori, Pierluigi Piu

Olivomare is the last born belonging to the well known London brand OLIVO -by now an important presence in the aristocratic neighbourhood of Belgravia- and is a restaurant serving seafood. Apart from its name, such peculiarity is highlighted by the formal and decorative language adopted here to focus on its aspect using more or less clear references to the sea world and environment.

The most explicit among them undoubtedly is the wide wall that characterizes the main dining room, entirely covered by a large cladding featuring a pattern inspired by the works of the visionary artist Maurits Escher, in which each single portion of colour is laser cut out of a sheet of opaque laminated plastic and then juxtaposed on the vertical surface exactly as if it was a huge jigsaw puzzle. To counterpoint it, in this same room, from a channelling recessed in the fake ceiling drops down a linear sequence of tubular luminescent "tentacles", spirals and twists of tubular nylon mesh (lamps shades "Bigoli", By Innermost) evoking a stray shoal of jellyfishes or of sea anemones, while someone could vaguely recognize the meshes of fishers' nets in the wide.

Olivomare es la última creación perteneciente a la reconocida firma londinense OLIVO -con una importante presencia en los barrios aristócratas de Belgravia- y se trata de un restaurante que sirve marisco. Aparte de su nombre, esta peculiaridad se debe al lenguaje formal y decorativo que se utiliza para centrarse en su aspecto utilizando más o menos referencias al mundo marino y a su entorno.

Lo más explícito es, sin duda alguna, la inmensa pared que caracteriza al salón principal, ya que se encuentra totalmente cubierto por un gran revestimiento en el que destaca un modelo inspirado en los trabajos del visionario artista Maurits Escher y en el cual una sola porción de color es como una hoja láser que corta el plástico opaco laminado que lo aproxima a una superficie vertical exactamente como si fuese un gigantesco puzzle. Como contrapunto, en esta misma habitación, desde una canalización escondida en los falsos techos desciende una secuencia lineal de "tentáculos" tubulares luminiscentes, espirales y redes de nailon tubular (pantallas de lámparas "Bigoli", de Innermost) que para unos, evocan un banco de medusas o de anémonas marinas que se han perdido, mientras que para otros, las redes de los pescadores.

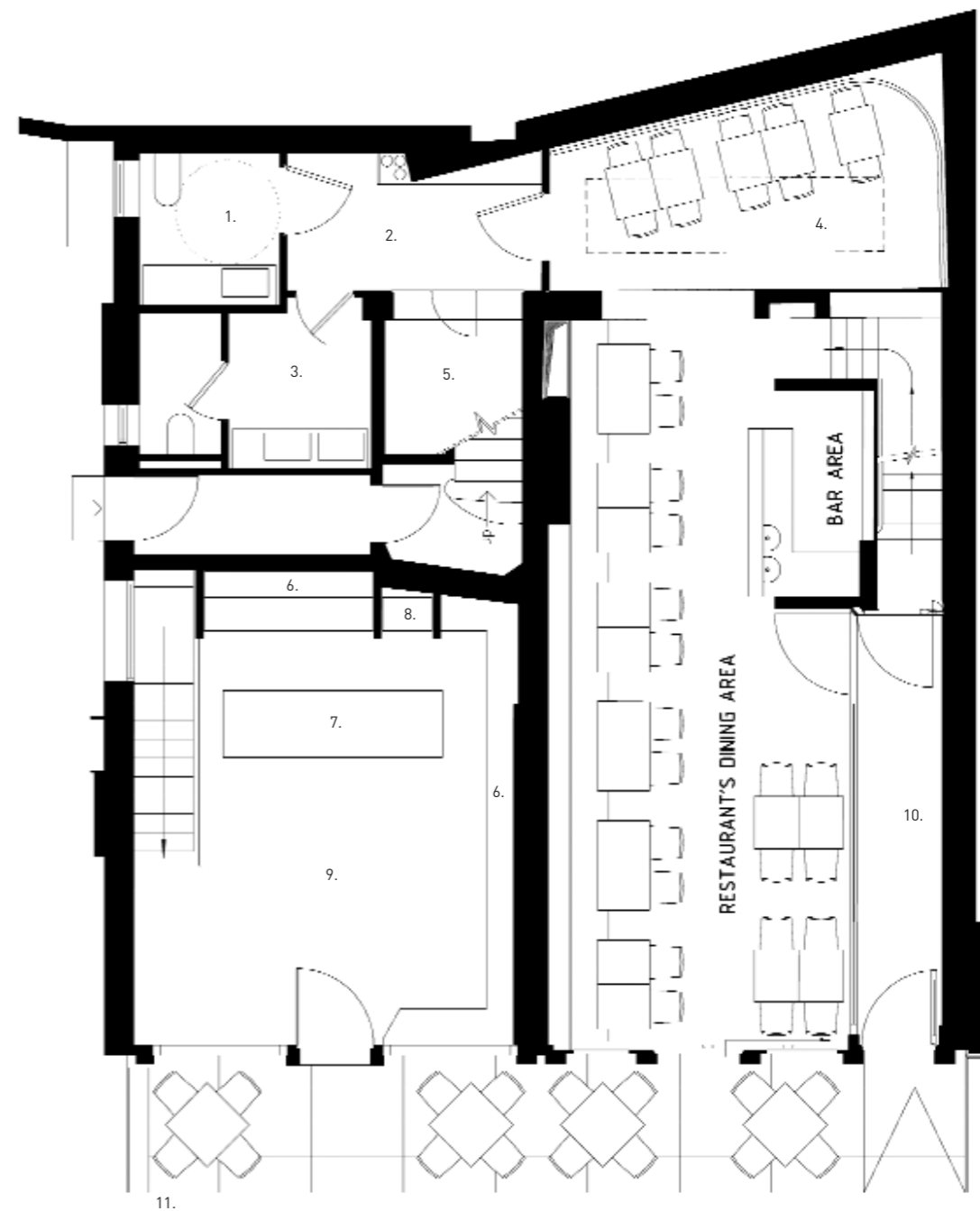

Plan | Planta

- | | |
|---------------------------------|--|
| 1. Male's and disableds' toilet | 1. Aseos de caballeros aptos para minusválidos |
| 2. Toilets' lobby | 2. Vestíbulo del servicio |
| 3. Ladies' toilet | 3. Aseos de señoras |
| 4. Dining area | 4. Zona de comedor |
| 5. Wardrobe and storage | 5. Guardarropa y almacén |
| 6. Shelf | 6. Botellero |
| 7. Refrigerated counter | 7. Cámara frigorífica |
| 8. Fridge | 8. Nevera |
| 9. Shop | 9. Tienda |
| 10. Entrance lobby | 10. Vestíbulo de la entrada |
| 11. Private pavement | 11. Zona privada |





Besides the bar area is the opening of the staircase leading to the kitchen, located in the basement. In some alcoves next to it have been located some cabinets containing whatever waiters might need for their service.

Al lado de la zona de bar se encuentra la apertura de una escalera que llega hasta la cocina, situada en el sótano. En algunos huecos próximos se localizan algunas habitaciones que contienen todo lo que los camareros podrían necesitar para su servicio.

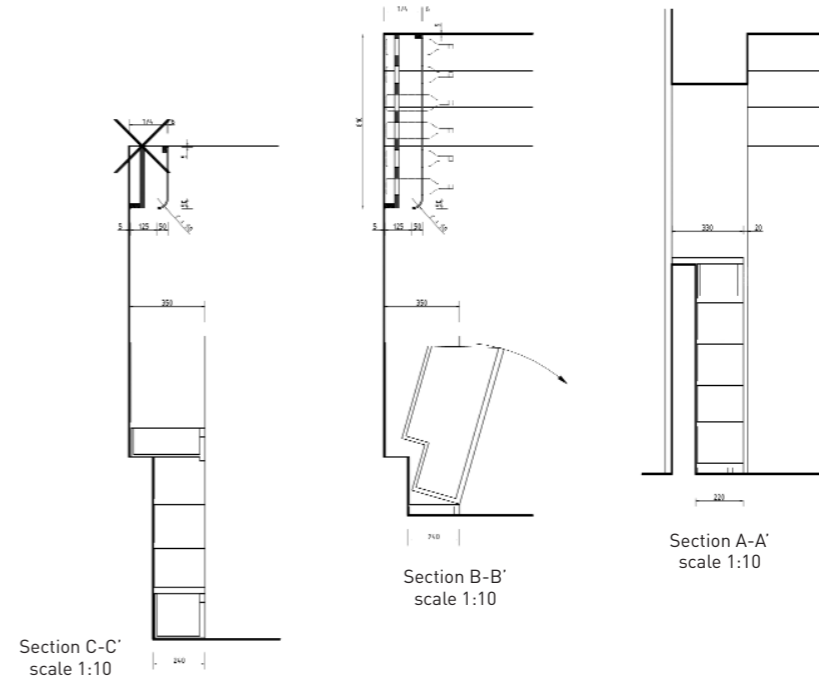
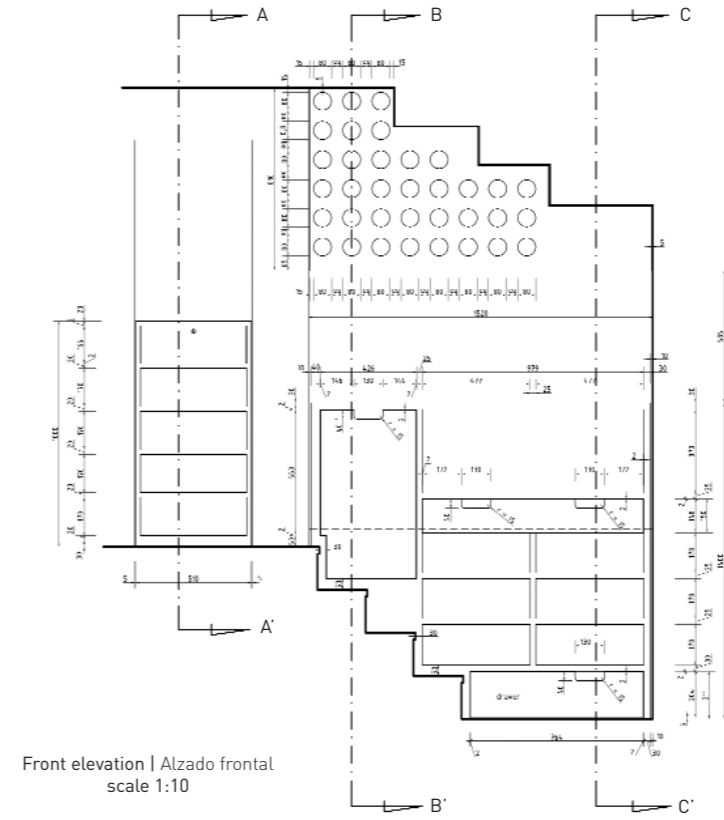

Built-in bottles rack and waiters' cabinets | Botellero y habitaciones de los camareros

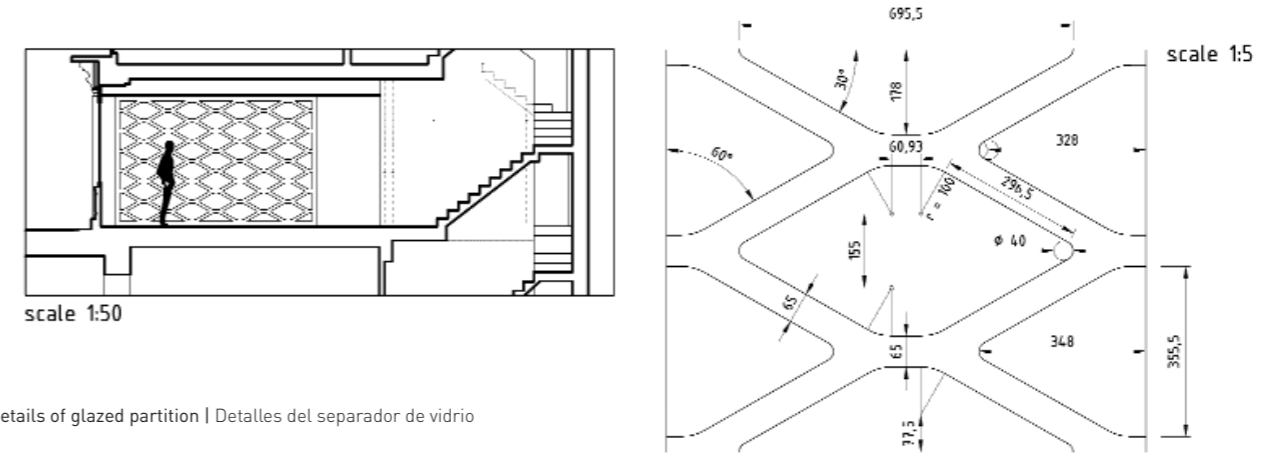
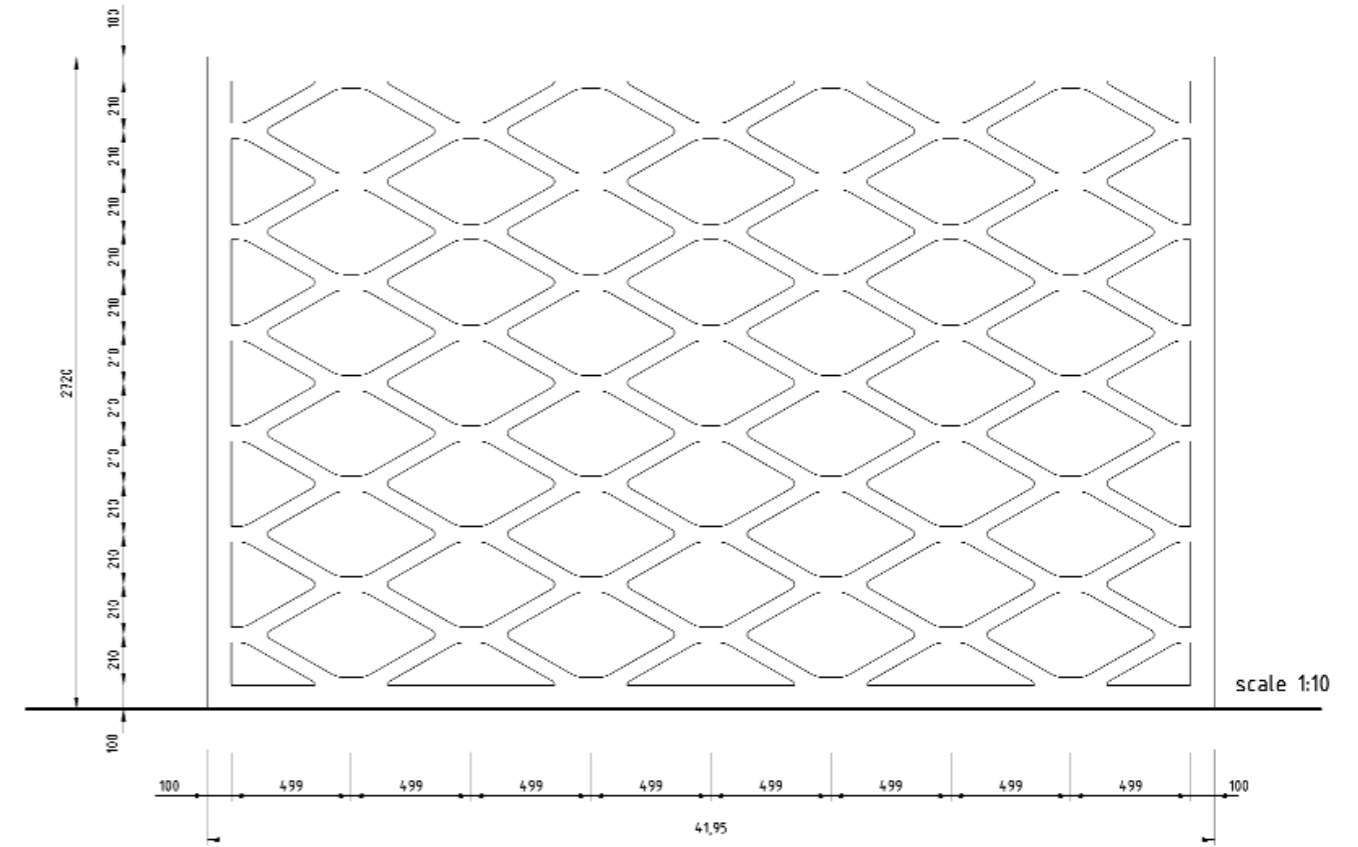

Details of glazed partition | Detalles del separador de vidrio

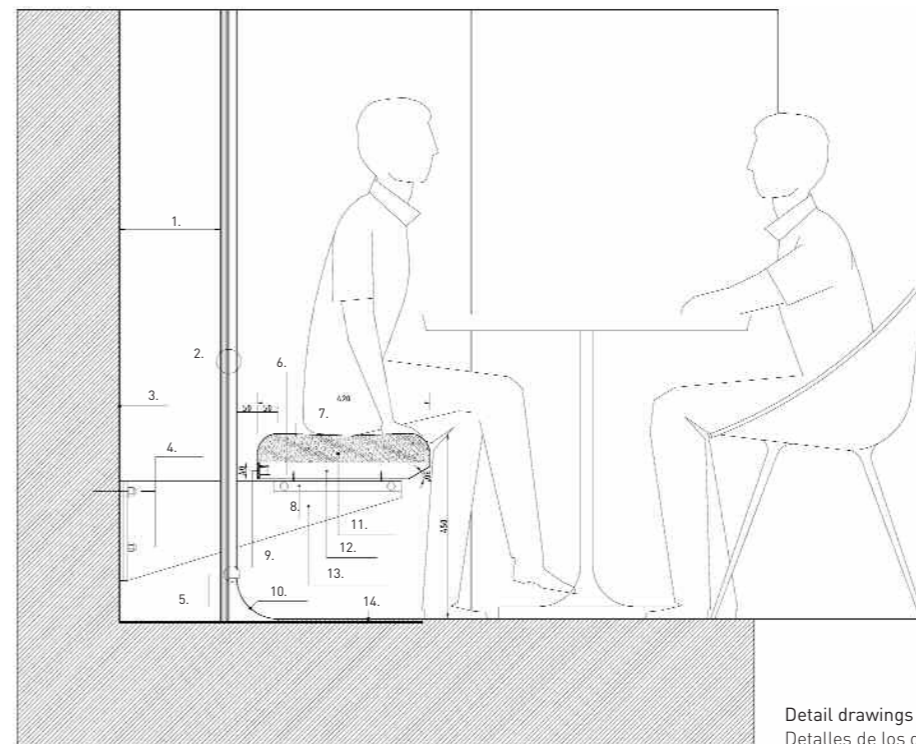
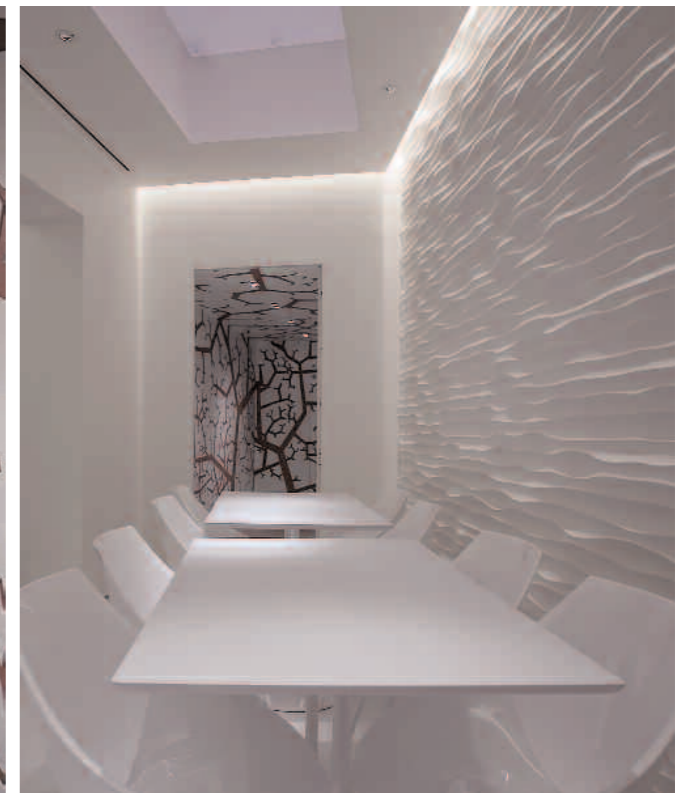

1. Gap about 25 cm
2. Decorated covering panels with their supporting structure
3. Wall masonry
4. Screw anchors
5. Channel joint
6. Fixing screws
7. Vinyl upholstery
8. "L" shaped steel bar
9. Steel bar against bending of bench (section mm.5x40)
10. Radiused skirting
11. High density poliuretanic foam modelled mattress
12. Solid wood board
13. Wall fixed bracket passing through the cladding
14. Floor covering (mm-3 resin layer)

1. Hueco de 25 cm
2. Paneles decorados con estructura de soporte
3. Mampostería de la pared
4. Ancla atornillada
5. Junta del canal
6. Anclas sujetas
7. Vinilo tapizado
8. Barra de acero con forma de "L"
9. Barra de acero contra la curvatura de los bancos (fragmento de 5x40 mm)
10. Rodapié de radio
11. Colchón de esponja modelada de poliuretano de alta densidad
12. Sólida tabla de madera
13. Soportes de pared que pasan a través del revestimiento
14. Cubierta del suelo (una capa de resina de 3 mm)

Detail drawings of bench
Detalles de los dibujos de los bancos

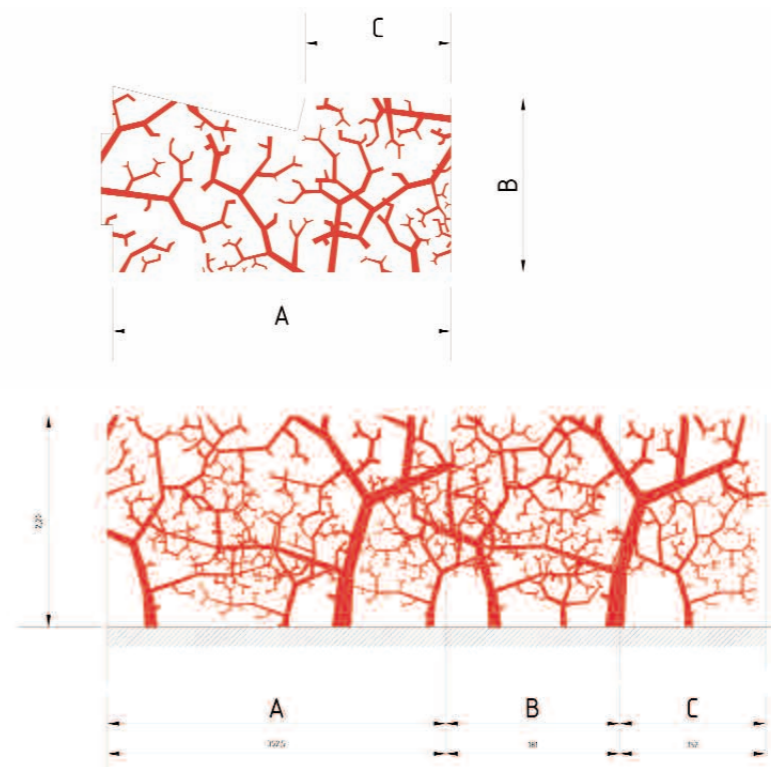

Coral reef | Arrecifes de coral

